주님의 거룩한 변모 -루도비코 카라치

나누는 공동체, 더불어 사는 공동체

맨하탄 성 프란치스코 한인천주교회

ST. FRANCIS OF ASSISI CHURCH KOREAN COMMUNITY

Address: 135 West 31st Street, New York, NY 10001
Phone : 212.736.8500 (EXT 355, 384)
347-834-5784
Website : www.stfranciskc.org
청년 website : facebook.com/groups/yagfyny

주임신부 : Fr. Thomas Gallagher, O.F.M.
지도신부 : 김 진열 가롤로 (작은형제회 (프란치스코회))
지도수녀 : 김 효주 (툿찡 포교베네딕도회 서울수녀원) seoulosb@gmail.com
사목회장 : 백 이백 아오스딩 646. 599. 5795
한국학교 : stfrancisks@gmail.com

제1독서 | 창세기 12,1-4ㄱ

화답송

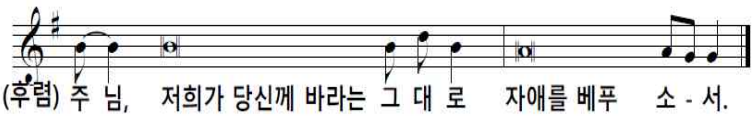

○ 주님의 말씀은 바르고, 그 하신 일 모두 진실하다. 주님은 정의와 공정을 좋아하시네. 그분의 자애가 온 땅에 가득하네. ◎
○ 보라, 주님의 눈은 당신을 경외하는 이들에게, 당신 자애를 바라는 이들에게 머무르신다. 죽음에서 그들의 목숨 건지시고, 굶주릴 때 살리려 하심이네. ◎

신앙고백 : 니케아 콘스탄티노폴리스 신경

† 한 분이신 하느님을 ◎ 저는 믿나이다. 전능하신 아버지,
하늘과 땅과 유형 무형한 만물의 창조주를 믿나이다.
또한 한 분이신 주 예수 그리스도, 하느님의 외아들,
영원으로부터 성부에게서 나신 분을 믿나이다.
하느님에게서 나신 하느님, 빛에서 나신 빛,
참 하느님에게서 나신 참 하느님으로서,
창조되지 않고 나시어 성부와 한 본체로서,
만물을 창조하셨음을 믿나이다.
성자께서는 저희 인간을 위하여, 저희 구원을 위하여,
하늘에서 내려오셨음을 믿나이다.
또한 성령으로 인하여 동정 마리아에게서 육신을 취하시어
사람이 되셨음을 믿나이다.〈밑줄 부분에서 모두 머리를 깊이숙임〉
본시오 빌라도 통치 아래서 저희를 위하여 십자가에 못 박혀
수난하고 묻히셨으며 성서 말씀대로 사흗날에 부활하시어
하늘에 올라 성부 오른편에 앉아계심을 믿나이다.
그분께서는 산 이와 죽은 이를 심판하러 영광 속에 다시 오시리니
그분의 나라는 끝이 없으리이다. 또한 주님이시며 생명을 주시는
성령을 믿나이다. 성령께서는 성부와 성자에게서 발하시고
성부와 성자와 더불어 영광과 흠숭을 받으시며 예언자들을 통하여
말씀하셨나이다. 하나이고 거룩하고 보편되며 사도로부터 이어오는
교회를 믿나이다. 죄를 씻는 유일한 세례를 믿으며
죽은 이들의 부활과 내세의 삶을 기다리나이다. 아멘.

제2독서 | 티모 21,8ㄴ-10

복음환호송 ◎ 길이요 진리요 생명이신 그리스도님, 찬미받으소서.
○ 빛나는 구름 속에서 아버지의 목소리가 들려왔네. 이는 내가 사랑하는 아들이니 너희는 그의 말을 들어라.

복음 | 마태 17,1-9

성가

입당성가	72	타보르산의 예수
예물준비	513	면병과 포도주
성체성가	496	주님은 우리 사랑하셨네
파견성가	280	성요셉 찬양하세

미 사 봉 헌

연미사	봉헌
신동환 아우구스티노	신동은 엘리사벳
루이즈 몬드리	김승범 프란치스코
루이즈 몬드리	신명
한시찬 라파엘	한안나 데레사
이만재, 원광남	이영애 레지나
김종욱 베네딕도	박지은 카타리나
김철영 미카엘	노사비나
김인호 안토니오	김기덕 스테파노

생미사	봉헌
조연희 영육건강	류유리 마리아
민재인 소화데레사	가족
정영시 스테파노, 박영순 아가다 건강	정다경 마리아
윤은수 카타리나 영명일	성모회
브라이언 몬드리, 박크리샤	신명
브라이언 몬드리, 박크리샤	김승범 프란치스코
이지연 안나레지나, 이미진 죠앤 그레이스	이영애 레지나
김영숙 카타리나	박카타리나
김혜미 레오니아와 레오니아의 어머니	김승연 안나

주일	해설	1독서	2독서	보편지향기도	성찬봉사	복사1	복사2
3월 5일	김진수대건안드레아	백승민안드레아	이경자율리안나	이경자율리안나	김종선비비안나		
3월 12일	이지훈아녜스	송명근대건안드레아	김승연안나	김승연안나	민덕미안젤라		

미사, 성사, 교리 안내	
주일 미사	오전 09:15 윗 성당
청년 미사	매월 2번째 토 18:00 아래 성당
고해 성사	08:30-08:50 아래 성당 고해소
혼인 성사	신부님께 직접 문의
유아 세례	매월 2번째 주일 미사중 *신청:사무실
봉 성 체	매월 1번째 목요일 *신청:사무실
예비신자교리	매주 주일 11:00

▶3월 영명일 맞으신 분들, 축하드립니다.

알비노, 가밀라, 안셀모, 가시미로, 뻬르뻬뚜아,
프란치스카 로마나, 마틸다, 클레멘스, 치릴로,
파트리치오, 요셉

▶주일 미사 직후 친교실

다미아노 홀/ 성당 밖 좌측 20m
오랜만에 성당에 나오신분, 새로 전입오신분, 처음 뵙는 분들께 먼저 다가가 따뜻한 인사를 나눕시다!

▶3월 친교실 봉사 청년분과

▶사순시기 공동 실천사항

1)본당 사순시기 십자가의 길 참석하려 노력하기

2)매일 밤 9시 주모경 바치기
지향: 고통받는 모든이들(지진, 전쟁, 가난, 질병, 소외등등)
+ 한반도 평화기원

3)'사랑한다'는 말, '고맙다'는 말 하루에 5번이상 하기
예/ 가족, 이웃, 하늘, 바다, 바람, 나무등. 나한테도 거울보고 사랑한다, 고맙다고 격려해주기

▶판공성사

사순시기중의 모든 고해성사는 판공성사로 간주됩니다.
성사보신후 성사표는 사무실앞 통에 넣으시기 바랍니다.

▶미동북부 여성 제38차 꾸르실료 교육

4/13(목)-4/16(일), 요한 바로오 2세 피정의집, Kearny, NJ

▶하늘처럼 성가대 반주자 모집

성가대 단원들과 함께 기쁜 신앙생활 안에서 성가연습과 미사 반주를 해주실 피아노 전공하신 반주자를 모십니다.
문의: 이주윤 카타리나 646-696-4680

▶교우분들과 함께드리는 공동 십자가의 길 기도

날 짜	주관 단체	인원
3/10(금)	요셉회, 성모회	각 단체에서 4명 필요 : 십자가 1 주송1 초2
3/17(금)	청년회	
3/24(금)	양업회, 성령기도회	
3/31(금)	연령회	
4/ 7(금)	사목회, 단체장, 전례부	
주일 오전 8시 30분 아래 성당		

단식: 재의 수요일과 예수님 수난 성금요일에만 해당되며, 만 21세부터 만 60세까지의 신자. 한끼는 먹지않고 한끼는 적게 먹는 것으로 규정한다.

금육: 재의 수요일과 예수님 수난 성금요일과 매주 금요일마다지키며, 만 14세 이상의 신자

▶주일학교 교사모집

어린이와 함께 예수님의 사랑을 배우고 성장할 주일학교 교사를 모집합니다. 문의: 사무실

▶ 2023 Daylight saving Time

3/12(다음 주일) 서머타임이 시작됩니다.

▶성경공부(BIBLE ACADEMY 1학기) 일정

성경공부	시 간	장 소	담 당
구약	매주일 1시	다미아노홀	김효주 수녀

▶미사전 성경봉독

▶성경을 읽기전 드리는 기도

하느님 아버지, 성령의 빛으로 저희 눈을 여시어
주님의 길을 보게 하시고, 저희 귀를 여시어
생명의 말씀을 듣게 하소서. 아멘

▶성경을 읽은후 드리는 기도

하느님 아버지, 저희가 성경을 생명의 말씀으로 믿고
기도하며 살고 선포하게 하시어 언제나 성령 안에서
평화와 기쁨을 누리게 하소서. 아멘

성 요셉 성월

가톨릭교회는 매해 3월을 성모님의 배필이며 예수님의 양부(養父)인 성 요셉을 특별히 공경하는 달, 곧 "성 요셉 성월"로 지냅니다. 이달에 신앙인들은 특별히 의인이며 신앙인의 모범이고 전 세계 교회의 수호자인 성 요셉의 덕을 기리고 본받고자 노력합니다. 2020년 프란치스코 교황은 요셉 성인이 "보편 교회의 수호자"로 선포된 지 150주년을 맞아 교황 교서 「아버지의 마음으로」(*Patris Corde*)를 발표하였습니다. 여기서 성인의 몇 가지 모습을 소개합니다. ① 사랑받는 아버지, ② 온유하고 다정한 아버지, ③ 순종하는 아버지, ④ 수용하는 아버지, ⑤ 창의적 용기를 지닌 아버지, ⑥ 노동하는 아버지, ⑦ 그림자 속에 있는 아버지(http://cbck.or.kr/Notice/20210030 참조).

성 요셉 대축일에는 "복되신 동정 마리아의 배필"이라는 말이 붙습니다. 이는 요셉 성인을 공경하는 이유가 성모 마리아의 배필이기 때문이라는 점을 알려줍니다. 교황 레오 13세(1878-1903 재위)는 성 요셉이 가족들에 대한 보호와 배려의 산 표본이라고 가르치면서 "아내에게는 사랑, 마음의 일치, 충실의 모범이고, 미혼자와 독신자, 수도자와 성직자에게는 정결의 이상적인 수호자"라고 하였습니다. 성 요셉은 전 세계 교회의 수호자이며, 특히 노동자, 가정, 동정녀, 환자, 임종 환자의 수호자입니다. 또한 수공업자, 벌목자, 목수, 기술자, 개척자, 여행자, 묘지관리자, 추방자, 신혼부부, 처녀, 고아, 회의에 빠진 자, 눈병 환자의 수호자이고, 유혹을 당할 때와 머물 곳이 없을 때의 수호자이기도 합니다.

성 요셉 공경의 최초 흔적은 4세기 초 동방 교회에서 찾아볼 수 있습니다. 그리고 800-900년대 콥트 교회의 달력도 그 기록이 남아 있습니다. 성 요셉 축일이 3월 19일로 정해진 건 12세기 무렵인데, 당시 십자군은 나자렛에 성 요셉을 공경하기 위한 교회를 세우기도 했습니다. 이후 요셉 성인에 대한 공경과 축일은 14세기 작은형제회(프란치스코회)를 통해서 전파되었습니다. 1479년 작은형제회 회원이었던 교황 식스토 4세(1471-1484 재위)는 이 축일을 전 세계 교회로 확산시켰습니다. 1678년 복자 인노첸시오 11세 교황(1676-1689 재위)은 성 요셉을 중국 교회의 수호자로 인가하였고, 1841년 교황 그레고리오 16세(1831-1846 재위)는 당시 조선대목구장 성 앵베르 주교의 요청을 받아 성 요셉을 원죄 없이 잉태되신 성모 마리아와 함께 조선 교회의 공동 수호성인으로 정하였습니다. 그리고 1865년 복자 비오 9세 교황(1846-1878 재위)은 3월을 특별히 성 요셉에게 봉헌된 달로 설정하였고, 1870년 "보편 교회의 수호자"로 선언하였습니다. 한편, 1955년 교황 비오 12세(1939-1958 재위)는 매해 5월 1일을 '노동자 성 요셉' 기념일로 지내도록 선포하였습니다.

한인공동체 온라인 서비스 안내

1. 미국 본당 홈페이지를 통해 제공합니다. 구글에서 "맨하탄 성 프란치스코 한인성당"을 검색하세요.

stfrancisnyc.org › korean-ministry ▾ Translate this page

Korean Ministry - Saint Francis of Assisi

클릭하면 한인공동체로 바로 연결됩니다.

공지사항 기부 주보

투병 중이신 분들 위해 기도합니다.

"가장 작은 이들 가운데 한 사람에게 해 준 것이 바로 나에게 해 준 것이다." Mt 25,41

김옥지아가다 이경희미카엘라 김동희헬레나 정창동폴리나 지군자스테파니 진정은마리아 이진자세실리아 이병국요한 이경봉요셉그레고리오

단체 모임

구세주의모후 Pr.	매주 주일 08:00	Rm(2F)
우리즐거움의원천 Pr.(청년)	매주 주일 11:00	교육관2D
하늘처럼성가대	매주 주일 08:30	교육관3B
예비신자교리반	매주 주일 11:00	교육관3A
청년회	첫째 주일 12:30	교육관2A
청년찬양팀(야훼이레)	1,2째 토 15:00	교육관3B
성령기도회	매주 화요 17:30	Rm(2F)
신명풍물패	2~5 주일 14:00	교육관3A
울뜨레아	첫째 주일 11:00	교육관1B
성모회	둘째 주일 11:00	교육관1B
연령회	둘째 주일 11:00	아래성당
요셉회	셋째 주일 11:00	교육관1B
꾸리아	셋째 주일 12:00	Rm(2F)
성소후원회(양업회)	셋째 주일 11:00	교육관2E
사목협의회	넷째 주일 11:00	Rm(2F)
학부모회	첫째 주일 11:00	교육관2A
예수성가정회 FYMNY	넷째 주일 11:00	-