『우물가에서 그리스도와 사마리아 여인』, 구에르치노, 1640~1641년,

나누는 공동체, 더불어 사는 공동체

맨하탄 성 프란치스코 한인천주교회

ST. FRANCIS OF ASSISI CHURCH KOREAN COMMUNITY

Address: 135 West 31st Street, New York, NY 10001
Phone : 212.736.8500 (EXT 355, 384)
347-834-5784
Website : www.stfranciskc.org
청년 website : facebook.com/groups/yagfyny

주임신부 : Fr. Thomas Gallagher, O.F.M.
지도신부 : 김 진열 가롤로 (작은형제회 (프란치스코회))
지도수녀 : 김 효주 (툿찡 포교베네딕도회 서울수녀원) seoulosb@gmail.com
사목회장 : 백 이백 아오스딩 646. 599. 5795
한국학교 : stfrancisks@gmail.com

제1독서 | 탈출 17,3-7

화답송

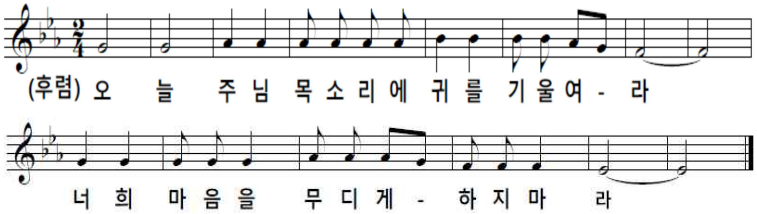

○어서 와 주님께 노래 부르세. 구원의 바위 앞에 환성 올리세. 감사하며 그분 앞에 나아가세. 노래하며 그분께 환성 올리세.◎
○어서 와 엎드려 경배드리세. 우리를 내신 주님 앞에 무릎 꿇으세. 그분은 우리의 하느님, 우리는 그분 목장의 백성, 그분 손이 이끄시는 양 떼로세. ◎

신앙고백 : 니케아 콘스탄티노폴리스 신경

† 한 분이신 하느님을 ◎ 저는 믿나이다. 전능하신 아버지, 하늘과 땅과 유형 무형한 만물의 창조주를 믿나이다.
또한 한 분이신 주 예수 그리스도, 하느님의 외아들, 영원으로부터 성부에게서 나신 분을 믿나이다.
하느님에게서 나신 하느님, 빛에서 나신 빛, 참 하느님에게서 나신 참 하느님으로서, 창조되지 않고 나시어 성부와 한 본체로서, 만물을 창조하셨음을 믿나이다.
성자께서는 저희 인간을 위하여, 저희 구원을 위하여, 하늘에서 내려오셨음을 믿나이다.
또한 성령으로 인하여 동정 마리아에게서 육신을 취하시어 사람이 되셨음을 믿나이다.〈밑줄 부분에서 모두 머리를 깊이숙임〉
본시오 빌라도 통치 아래서 저희를 위하여 십자가에 못 박혀 수난하고 묻히셨으며 성서 말씀대로 사흗날에 부활하시어 하늘에 올라 성부 오른편에 앉아계심을 믿나이다.
그분께서는 산 이와 죽은 이를 심판하러 영광 속에 다시 오시리니 그분의 나라는 끝이 없으리이다. 또한 주님이시며 생명을 주시는 성령을 믿나이다. 성령께서는 성부와 성자에게서 발하시고 성부와 성자와 더불어 영광과 흠숭을 받으시며 예언자들을 통하여 말씀하셨나이다. 하나이고 거룩하고 보편되며 사도로부터 이어오는 교회를 믿나이다. 죄를 씻는 유일한 세례를 믿으며 죽은 이들의 부활과 내세의 삶을 기다리나이다. 아멘.

제2독서 | 로마 5,1-2.5-8

복음환호송 ◎ 그리스도님, 찬미와 영광 받으소서.
○ 주님, 당신은 참으로 세상의 구원자이시니 저에게 영원히 목마르지 않을 생명의 물을 주소서.

복음 | 요한 4,5-42

성가

입당성가	119	주님은 우리위해
예물준비	340	봉헌
성체성가	152	오 지극한 신비여
파견성가	280	성요셉 찬양하세

미 사 봉 헌

연미사	봉헌
한민호 가브리엘	김윤수 미리암
루이즈 몬드리	조성자 데레사
허갑종 로벋 벨에어	허정윤 크리스티나
신동환 아우구스티노	신동은 엘리사벳
김종욱 베네딕도	박지은 카타리나
남정희 아녜스	이은경 헬렌
김기덕 스테파노	익명
송준철 루카	송명근 대건안드레아
김학수 마가리오 송환옥 누갈다	김영희 안나

생미사	봉헌
박크리샤 브라이언 몬드리	조성자 데레사
김에드워드, 김수, 김루카스, 김조이	김영희 클라라
문에릭 엘리지오	문홍빈
유다니엘 생일축하	가족
이은지 아가다 생일축하	하늘처럼 성가대
정영시 스테파노, 박영순 아가다 건강	정다경 마리아
김계현 소화데레사	김승범 프란치스코

주일	해설	1독서	2독서	보편지향기도	성찬봉사	복사1	복사2
3월 12일	이지훈	송명근	김승연	김승연	민덕미	한서희	이유채
3월 19일	김진섭	민완준	정유진	정유진	유정옥	이유채	한서희

생명의 샘물

새벽에 야산에 올라가 보면 저마다 물통을 하나씩 들고 북적대는 인파를 쉽게 봅니다. 생수를 마시기 위한 것이지요. 오염된 물이 아닌 살아있는 물!

그런데 오늘 우리는 가장 완벽한 생수에 대해 들었습니다. 주님께서 주시는 생명의 샘물 말입니다. 이 물은 영원히 목마르지 않고, 영원히 죽지도 않게 해주는 물입니다.

복음에 나오는 사마리아 여인은 비록 완전히 알아듣지는 못했지만 주님께 대한 믿음의 길로 들어섰습니다. 그 여인은 주님의 가르침을 순순히 받아들여, 이분이 참 생명을 주실 거룩한 분임을 깨달았습니다.

그래서 곧바로 자신의 체험을 이웃에게 전하기 시작했습니다. 자신이 얻은 하느님의 사랑을 혼자만의 것으로 생각하지 않고 모든 사람들에게도 전해주었습니다. 마을 사람들도 그 여인의 증언을 듣고는 예수님을 구세주로 받들어 모시게 되었습니다.

이 점은 오늘날 우리에게도 좋은 모범이 됩니다. 우리는 세례 때 주님으로부터 참된 생명을 부여받았습니다. 그것은 하느님의 사랑에서 비롯된 것입니다. 그러나 우리는 혹시 그것을 자기만의 것으로 생각하면서, 남들에게 전해주고 선포하는 일에 소홀하지 않은지 반성해야 할 것입니다.

우리 이마에 물이 부어지는 순간 우리는 죄와 세속적인 온갖 유혹과 마귀의 간계로부터 죽었습니다. 그 대신 생명의 샘물을 통해 영원히 목마르지 않고 모든 것을 정화시킬 수 있게 되었습니다. 바로 죽음의 세계로부터 생명의 나라로, 죄의 세계로부터 광명의 나라로 건너갈 수 있게 되었습니다.

사순절은 바로 그 재생의 정신을 되새기고 그것을 이웃에게 전하는 시기입니다. 사마리아 여인처럼 생명의 물을 긷기 위해서 우리는 인간의 나약함 때문에 스스로 죄를 범하였음을 인정하여야 합니다. 그리고 그 생명의 샘물이 성령께서 부어주신 하느님의 사랑임을 깨달아야 합니다. 그래서 그 사랑을 이웃에게도 전해야 할 것입니다.

김정호 베네딕도 신부

미사, 성사, 교리 안내	
주일 미사	오전 09:15 윗 성당
청년 미사	매월 2번째 토 18:00 아래 성당
고해 성사	08:30-08:50 아래 성당 고해소
혼인 성사	신부님께 직접 문의
유아 세례	매월 2번째 주일 미사중 *신청:사무실
봉 성 체	매월 1번째 목요일 *신청:사무실
예비신자교리	매주 주일 11:00

▶주일 미사 직후 친교실

다미아노 홀/ 성당 밖 좌측 20m

오랜만에 성당에 나오신분, 새로 전입오신분, 처음 뵙는 분들께 먼저 다가가 따뜻한 인사를 나눕시다!

▶사순특강 3/12(오늘) 11시-12시 다미아노홀, 김 가롤로 신부님

▶사순시기 공동 실천사항

1)본당 사순시기 십자가의 길 참석하려 노력하기
2)매일 밤 9시 주모경 바치기 지향: 고통받는 모든이들(지진, 전쟁, 가난, 질병, 소외등등) + 한반도 평화기원
3)'사랑한다'는 말, '고맙다'는 말 하루에 5번이상 하기 예/ 가족, 이웃, 하늘, 바다, 바람, 나무등. 나한테도 거울보고 사랑한다, 고맙다고 격려해주기

▶판공성사

사순시기중의 모든 고해성사는 판공성사로 간주됩니다.
성사보신후 성사표는 사무실앞 통에 넣어주세요

▶2023년 바자회포스터, 티켓디자인 도와줄 봉사자모집

연락처: 강경모 토마스(바자회 추진 부위원장) 310-413-1653

▶미동북부 여성 제38차 꾸르실료 교육

4/13(목)-4/16(일), 요한 바로오 2세 피정의집, Kearny, NJ

▶연령회 모임 오늘 연령회 모임 없습니다.

▶ 성령안의 성장세미나 잘다녀왔습니다.

오인희막달레나, 민재인소화데레사, 양미숙마리아, 김영희안나

▶교우분들과 함께드리는 공동 십자가의 길 기도

날 짜	주관 단체	인원
3/19(일)	청년회	각 단체에서 4명 필요 : 십자가 1 주송1 초2
3/26(일)	양업회, 성령기도회	
4/ 2(일)	연령회	
4/ 7(금)	사목회, 단체장, 전례부	
주일 오전 8시 30분 아래 성당		

▶주일학교 교사모집

어린이와 함께 예수님의 사랑을 배우고 성장할 주일학교 교사를 모집합니다. 문의: 사무실

▶하늘처럼 성가대 반주자 모집

성가대 단원들과 기쁜 신앙생활 안에서 성가연습과 미사 반주를 해주실 피아노 전공하신 반주자를 모십니다.
문의: 이주윤 카타리나 646-696-4680

▶2023 Daylight saving Time

3/12(오늘) 서머타임이 시작됩니다.

▶성경공부(BIBLE ACADEMY 1학기) 일정

매주일 1시, 다미아노홀, 과정:구약, 담당: 김효주 수녀

▶미사전 성경봉독

▶성경을 읽기전 드리는 기도
하느님 아버지, 성령의 빛으로 저희 눈을 여시어 주님의 길을 보게 하시고, 저희 귀를 여시어 생명의 말씀을 듣게 하소서. 아멘
▶성경을 읽은후 드리는 기도
하느님 아버지, 저희가 성경을 생명의 말씀으로 믿고 기도하며 살고 선포하게 하시어 언제나 성령 안에서 평화와 기쁨을 누리게 하소서. 아멘

한인공동체 온라인 서비스 안내

1. 미국 본당 홈페이지를 통해 제공합니다. 구글에서 "맨하탄 성 프란치스코 한인성당"을 검색하세요.

stfrancisnyc.org › korean-ministry ▾ Translate this page

Korean Ministry - Saint Francis of Assisi

클릭하면 한인공동체로 바로 연결됩니다.

공지사항 기부 주보

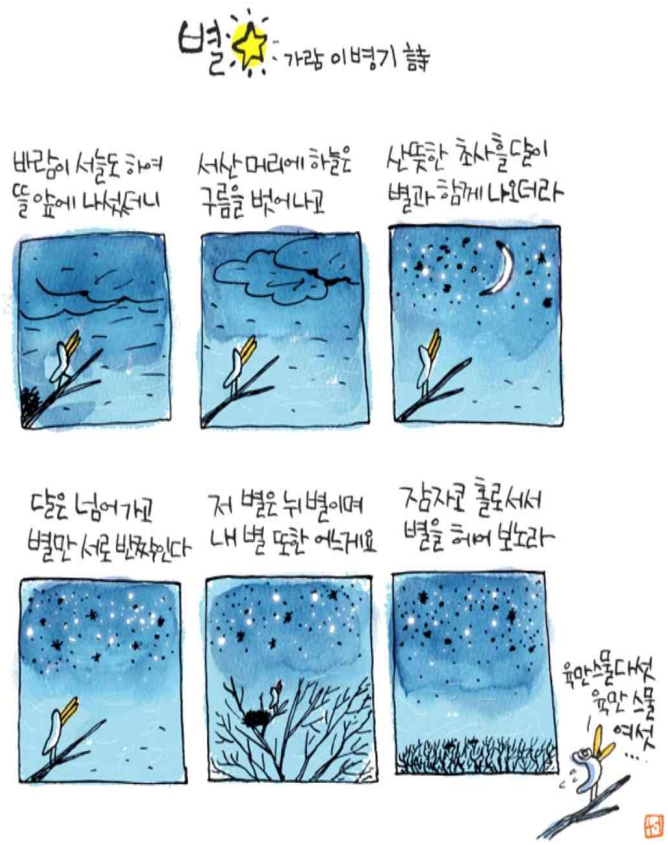

투병 중이신 분들 위해 기도합니다.

"가장 작은 이들 가운데 한 사람에게 해 준 것이 바로 나에게 해 준 것이다." Mt 25,41

김옥지아가다 이경희미카엘라 김동희헬레나 정창동폴리나 지군자스테파니 진정은마리아 이경봉요셉그레고리오

단체 모임

구세주의모후 Pr.	매주 주일 08:00	Rm(2F)
우리즐거움의원천 Pr.(청년)	매주 주일 11:00	교육관2D
하늘처럼성가대	매주 주일 08:30	교육관3B
예비신자교리반	매주 주일 11:00	교육관3A
청년회	첫째 주일 12:30	교육관2A
청년찬양팀(야훼이레)	1,2째 토 15:00	교육관3B
성령기도회	매주 화요 17:30	Rm(2F)
신명풍물패	2~5 주일 14:00	교육관3A
울뜨레아	첫째 주일 11:00	교육관1B
성모회	둘째 주일 11:00	교육관1B
연령회	둘째 주일 11:00	아래성당
요셉회	셋째 주일 11:00	교육관1B
꾸리아	셋째 주일 12:00	Rm(2F)
성소후원회(양업회)	셋째 주일 11:00	교육관2E
사목협의회	넷째 주일 11:00	Rm(2F)
학부모회	첫째 주일 11:00	교육관2A
예수성가정회 FYMNY	넷째 주일 11:00	-

내 마음의 성경 한구절

내가 주는 물을 마시는 사람은 영원히 목마르지 않을 것이다 (요한 4,14).

'그리스도와 사마리아 여인', 칼 하인리히 블로흐 作

※이번 주일 복음을 읽고 마음에 와 닿는 구절을 직접 필사해보세요.