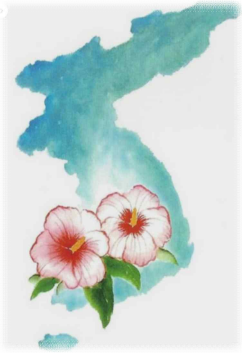
우리의 소원은 통일

나누는 공동체, 더불어 사는 공동체

맨하탄 성 프란치스코 한인천주교회

ST. FRANCIS OF ASSISI CHURCH KOREAN COMMUNITY

Address: 135 West 31st Street, New York, NY 10001
Phone : 212.736.8500 (EXT 355, 384)
347-834-5784
Website : www.stfranciskc.org
청년 website : facebook.com/groups/yagfy

주임신부 : Fr. Thomas Gallagher, O.F.M.
지도신부 : 김 진열 가롤로 (작은형제회 (프란치스코회))
지도수녀 : 김 효주 (툿찡 포교베네딕도회 서울수녀원) seoulosb@gmail.com
사목회장 : 백 이백 아오스딩 646. 599. 5795
한국학교 : stfrancisks@gmail.com

제1독서 | 신명기 30,1-5

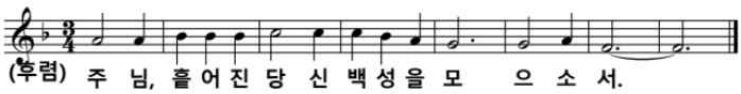

화답송 ○ 민족들아, 주님의 말씀을 들어라. 먼 바닷가 사람들에게 이 말을 전하여라. "이스라엘을 흩으신 분이 그들을 다시 모으시고, 목자가 양 떼를 돌보듯 지켜 주시리라." ◎
○ 정녕 주님은 야곱을 구하셨네. 강한 자의 손에서 구원하셨네. 그들은 환호하며 시온산에 올라와, 주님의 선물을 받고 웃으리라. ◎

신앙고백 : 니케아 콘스탄티노폴리스 신경

† 한 분이신 하느님을 ◎ 저는 믿나이다. 전능하신 아버지,
하늘과 땅과 유형 무형한 만물의 창조주를 믿나이다.
또한 한 분이신 주 예수 그리스도, 하느님의 외아들,
영원으로부터 성부에게서 나신 분을 믿나이다.
하느님에게서 나신 하느님, 빛에서 나신 빛,
참 하느님에게서 나신 참 하느님으로서,
창조되지 않고 나시어 성부와 한 본체로서,
만물을 창조하셨음을 믿나이다.
성자께서는 저희 인간을 위하여, 저희 구원을 위하여,
하늘에서 내려오셨음을 믿나이다.
또한 성령으로 인하여 동정 마리아에게서 육신을 취하시어
사람이 되셨음을 믿나이다.〈밑줄 부분에서 모두 머리를 깊이숙임〉
본시오 빌라도 통치 아래서 저희를 위하여 십자가에 못 박혀
수난하고 묻히셨으며 성서 말씀대로 사흗날에 부활하시어
하늘에 올라 성부 오른편에 앉아계심을 믿나이다.
그분께서는 산 이와 죽은 이를 심판하러 영광 속에 다시 오시리니
그분의 나라는 끝이 없으리이다. 또한 주님이시며 생명을 주시는
성령을 믿나이다. 성령께서는 성부와 성자에게서 발하시고
성부와 성자와 더불어 영광과 흠숭을 받으시며 예언자들을 통하여
말씀하셨나이다. 하나이고 거룩하고 보편되며 사도로부터 이어오는
교회를 믿나이다. 죄를 씻는 유일한 세례를 믿으며
죽은 이들의 부활과 내세의 삶을 기다리나이다. 아멘.

제2독서 | 에페소 4,29—5,2

복음환호송 ◎ 알렐루야.
○ 주님의 교회는 하나의 빛, 온 세상에 퍼져 있어도 갈라지지 않으리라.

복음 | 마태오 18,19ㄴ-22

성가 | 입당성가 [39]
예물준비 [213]
영 성 체 [178]
파 견 곡 우리의소원은 통일 ♬

미 사 봉 헌

연미사	봉헌
권혁천 파비아노	이민재, 권순재

생미사	봉헌
신호균 안토니오 영육건강 6/13축일	요셉회 일동
송준호 바오로 영육건강 6/29	요셉회 일동
김 이엘리사벳 영명축일	성모회
성령대회와 함께한 모든 분들	성령기도회
김상길 베드로	김승범 프란치스코
김춘화 카타리나	김승범 프란치스코
김남희 아나다시아	김승범 프란치스코
서하연 프란치스코 첫영성체	유정옥 유스티나
윤항구 알렉산더, 윤효숙 마리아	익명
김은성 피터	가족

우리의 소원은 통일 (파견곡)

우리의 소원은 통일 꿈에도 소원은 통일
이 정성 다해서 통일 통일을 이루자
이 나라 살리는 통일 이 겨레 살리는 통일
통일이여 어서 오라 통일이여 오라

미사, 성사, 교리 안내	
주일 미사	오전 09:15 윗 성당
청년 미사	매월 2번째 토 18:00 아래 성당
고해 성사	08:30-08:50 아래 성당 고해소
혼인 성사	신부님께 직접 문의
유아 세례	매월 2번째 주일 미사중 *신청:사무실
봉 성 체	매월 1번째 목요일 *신청:사무실
예비신자교리	*신청:사무실

▶오늘은 불우이웃을 위한 2차 헌금이 있습니다.

▶주일 미사 직후 친교실

다미아노 홀/ 성당 밖 좌측 20m
오랜만에 성당에 나오신분, 새로 전입오신분, 처음 뵙는 분들께 먼저 다가가 따뜻한 인사를 나눕시다!

▶사목회의 2층 컨퍼러스 룸, 11시

▶맨하탄 한인성당 25주년 발자취 기념 책자 발간

*무료로 책자를 보시는 방법: 옆 QR코드를 스캔하신후 링크를 누르시면 됩니다. 로딩에 시간이 걸리니 링크 누르시고 좀 기다리셔요.

*책자 구매를 원하시면 미사후 친교실에서 신청: $40

▶제27차 2023 미동북부 성령대회

주제: "예수님께서 성령안에서 즐거워하며 말씀하셨다."
일시: 7/22(토) 9am-7pm, 7/23(주일) 9pm-5pm
장소: 포트리 하이스쿨 오디토리움4 참가비: $35(양일간 점심과 간식제공) 문의: 성령기도회장 이안나 917-579-5072

▶2024년 부활절 세례, 예비신자 교리반 모집

교리첫만남: 2023년 10/1(주일), 교육관 3A
세례일: 2024년 3/30(토) 부활성야
일시: 매주일 오전 11시
문의: 김효주 수녀 347.834.5784

〈성모의 밤 선교봉헌카드 내용 中 〉
"저는 제 주변에 **가톨릭에 입교를 권할 분**을 관심있게 보며 그분이 하느님의 은총으로 교회에 올 수 있도록 열심히 기도하며 돕겠습니다."

▶연령회 야외행사에 초대합니다.

웅장하고 감동적인 '모세' 뮤지컬 관람~
출발: 7/12(수) 7am 31st. 브로드웨이 코너
장소: 펜실베니아 랭카스터 밀레니엄극장
*아침식사(샌드위치,두유)와 점심(식당) 제공됩니다.
문의: 연령회장 표카타리나 516-987-4111

▶예수 성가정회(FYMMY)회장 및 회원모집

젊은 부부들이 주님안에서 깊은 유대관계를 맺고, 행복한 성가정을 이루도록 돕고 의지하는 모임입니다.
문의: 청년분과장 강토마스 310-413-1653 카톡: kangkenny

▶하늘처럼 성가대 반주자 모집

성가는 말마디에 아름다운 멜로디를 덧붙여 하느님께 드리는 아름다운 기도입니다. 성가대 반주자를 찾고 있사오니 피아노 전공하신 본인, 또는 주변의 지인중에 추천해주시기 바랍니다.
문의: 지휘자 646-696-4680

▶주일학교 교사모집 문의: 사무실

▶교우분들은 미사전 독서와 복음 읽기에 참여합시다

"교회 안에서 성경을 읽을 때, 하느님께서 당신 백성에게 직접 말씀하시고, 당신 말씀 안에 현존하시는 그리스도께서 복음을 전하십니다." (미사경본 총지침).

미사전 독서와 복음을 미리 읽고 미사에 참례하면 말씀의 식탁에 풍성하게 차려진 말씀의 음식을 더 맛있게 먹을 수 있을 것이고, 그 말씀은 우리의 삶을 풍요롭게 하는 살과 피가 됩니다.

▶전례봉사자

주일	해설	1독서	2독서	보편 지향	성찬 봉사	복사
6/25	조소연 마르티나	백승민 안드레아	민재인 데레사	민재인 데레사	김영숙 커터라너	최예준사도요한 양지수글라라
7/2	이영노 율리안나	민완준 필립보	이경자 율리안나	이경자 율리안나	김종선 비비안나	-

한인공동체 온라인 서비스 안내

1. 미국 본당 홈페이지를 통해 제공합니다. 구글에서 "맨하탄 성 프란치스코 한인성당"을 검색하세요.

stfrancisnyc.org › korean-ministry ▾ Translate this page

Korean Ministry - Saint Francis of Assisi

클릭하면 한인공동체로 바로 연결됩니다.

마음의 은행

투병 중이신 분들 위해 기도합니다.

"가장 작은 이들 가운데 한 사람에게 해 준 것이 바로 나에게 해 준 것이다." Mt 25,4

김옥지아가다 이경희미카엘라 김동희헬레나 정창동폴리나 지군자스테파니 진정은마리아 이경봉요셉그레고리오 이남석베드로 박재호베네딕트

더큰집
TEL. 212-564-8238

HANBIT TOUR, INC.
한빛여행사
Mary Lee
1270 Broadway #303 (32 St.- 33 St.) New York, NY 10001
Tel : 347-840-2112
Fax : 212-631-8070
hanbittour@gmail.com

백승민
이민법 변호사
IMMIGRATION ATTORNEY
TEL. (551) 335-8868
EMAIL. EMIN@BAIKLAW.COM

CHA
PHYSICAL THERAPY
차 물리치료 | 침치료
16 W 32nd St. #1007, New York, NY 10001
212-643-9326

마리아 투어
Maria Tour USA
성지순례
박 아그네스
TEL. 212-594-7773, 646-808-7322

Hair City Elegance
교우분 환영합니다.
45-38 Bell Blvd. Bayside, NY 11361
데레사 718-423-4940

Nest Seekers
INTERNATIONAL
부동산
크리샤 박 (917) 370-0394
krishap@nestseekers.com

이민전문 (아오스딩)
백이백 변호사
201-224-3400
718-445-0345
Paicklaw@gmail.com

120 W 58th St. Manhattan, NY 10019
120 WEST 58 WINE & LIQUOR
린다김 데레사
212-265-0333 (FREE DELIVERY)
MON-SAT:10AM-10PM / SUN:12PM-9PM

WONJO
New Wonjo
212-695-5815

노숙자와 함께하는 아름다운 역사

브레드라인, breadline: '식량 배급을 기다리는 실업자, 빈민의 줄'

맨하튼 성프란치스코 성당에서는 1929년 미국 대공황에 시작된 이래 94년동안 '브레드라인'을 진행하고 있다. 아침 7시에 커피와 빵을 노숙자들에게 나누어 주는 이 사목은, 뉴욕에서 가장 오래되고 규모가 큰 구제사업 중의 하나이다.

이 사업을 후원하기 위해 매년 6월 13일 안토니오 성인 축일에 본당에서는 기념미사와 함께 거리를 지나는 사람들에게 안토니오 성인의 축일 빵을 나누며, 모금 활동을 하고있다.

2023, 6월 13일 안토니오 성인 축일에 뉴욕 31번가에서 빵을 나누며 모금활동을 벌이고 있는 교우분들