나누는 공동체, 더불어 사는 공동체

맨하탄 성 프란치스코 한인천주교회

ST. FRANCIS OF ASSISI CHURCH KOREAN COMMUNITY

예수성심,
이 세상에
주님의 나라를 세우소서

Address: 135 West 31st Street, New York, NY 10001
Phone : 212.736.8500 (EXT 355, 384)
347-834-5784
Website : www.stfranciskc.org
청년 website : facebook.com/groups/yagfy

주임신부 : Fr. Thomas Gallagher, O.F.M.
지도신부 : 김 진열 가롤로 (작은형제회 (프란치스코회))
지도수녀 : 김 효주 (툿찡 포교베네딕도회 서울수녀원) seoulosb@gmail.com
사목회장 : 백 이백 아오스딩 646. 599. 5795
한국학교 : stfrancisks@gmail.com

제1독서 | 탈출기 19,2-6ㄱ

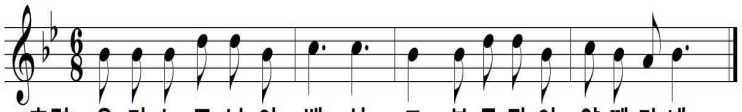

화답송 ○ 온 세상아, 주님께 환성 올려라. 기뻐하며 주님을 섬겨라. 환호하며 그분 앞에 나아가라. ◎
○ 너희는 알아라, 주님은 하느님이시다. 그분이 우리를지으셨으니 우리는 그분의 것, 그분의 백성, 그분 목장의 양 떼라네. ◎

신앙고백 : 니케아 콘스탄티노폴리스 신경

† 한 분이신 하느님을 ◎ 저는 믿나이다. 전능하신 아버지,
하늘과 땅과 유형 무형한 만물의 창조주를 믿나이다.
또한 한 분이신 주 예수 그리스도, 하느님의 외아들,
영원으로부터 성부에게서 나신 분을 믿나이다.
하느님에게서 나신 하느님, 빛에서 나신 빛,
참 하느님에게서 나신 참 하느님으로서,
창조되지 않고 나시어 성부와 한 본체로서,
만물을 창조하셨음을 믿나이다.
성자께서는 저희 인간을 위하여, 저희 구원을 위하여,
하늘에서 내려오셨음을 믿나이다.
또한 성령으로 인하여 동정 마리아에게서 육신을 취하시어
사람이 되셨음을 믿나이다.〈밑줄 부분에서 모두 머리를 깊이숙임〉
본시오 빌라도 통치 아래서 저희를 위하여 십자가에 못 박혀
수난하고 묻히셨으며 성서 말씀대로 사흗날에 부활하시어
하늘에 올라 성부 오른편에 앉아계심을 믿나이다.
그분께서는 산 이와 죽은 이를 심판하러 영광 속에 다시 오시리니
그분의 나라는 끝이 없으리이다. 또한 주님이시며 생명을 주시는
성령을 믿나이다. 성령께서는 성부와 성자에게서 발하시고
성부와 성자와 더불어 영광과 흠숭을 받으시며 예언자들을 통하여
말씀하셨나이다. 하나이고 거룩하고 보편되며 사도로부터 이어오는
교회를 믿나이다. 죄를 씻는 유일한 세례를 믿으며
죽은 이들의 부활과 내세의 삶을 기다리나이다. 아멘.

제2독서 | 로마 5,6-11

복음환호송 ◎ 알렐루야.
◎ 알렐루야.
○ 하느님 나라가 가까이 왔다. 회개하고 복음을 믿어라.

복음 | 마태오 9,36-10,8

성가 | 입당성가 [19]
예물준비 [206]
영 성 체 [151]
파견성가 [200]

미 사 봉 헌

연미사	봉헌
이정진 안토니오	가족
이정진 안토니오	이지훈 아녜스
권혁천 파비아노	이민재, 권순재
이상미 카타리나	이사라

생미사	봉헌
세상의 모든 아버지	김효주 수녀
김도이 플로렌티아 축일	김혜미 레오나
성령대회와 함께한 모든 분들	성령기도회
김승범 프란치스코	하늘처럼 성가대
한서희 데레사 졸업 축하	박크리샤
이병국	이지훈 아녜스
여선구 요아킴	이조앤미진그레이스
김가롤로 신부	김영희 클라라
박연희	박순로사
유경자 테레사	김영희 클라라
김효주 수녀	김영희 클라라

미사, 성사, 교리 안내	
주일 미사	오전 09:15 윗 성당
청년 미사	매월 2번째 토 18:00 아래 성당
고해 성사	08:30-08:50 아래 성당 고해소
혼인 성사	신부님께 직접 문의
유아 세례	매월 2번째 주일 미사중 *신청:사무실
봉 성 체	매월 1번째 목요일 *신청:사무실
예비신자교리	*신청:사무실

▶아버지의 날 father's day

'이세상에서 가장 높은곳.. 아빠의 어깨위..'

아버지 은혜에 감사합니다.

▶주일 미사 직후 친교실

다미아노 홀/ 성당 밖 좌측 20m
오랜만에 성당에 나오신분, 새로 전입오신분, 처음 뵙는 분들께 먼저 다가가 따뜻한 인사를 나눕시다!

▶맨하탄 한인성당 25주년 발자취 기념책자 발간

원하시는 교우분들은 단체장에게 신청하시면 누구나 이메일로 무료로 PDF 파일을 받아 볼수 있습니다. *책구매 원하시면 미사후 친교실에서 신청: $40

▶제27차 2023 미동북부 성령대회

일시: 7/22(토) 9am-7pm, 7/23(주일) 9pm-5pm
장소: 포트리 하이스쿨 오디토리움4 참가비: $35(양일간 점심과 간식제공) 문의: 성령기도회장 이안나 917-579-5072

▶첫 고해성사 안내

일시: 6/18(일)까지 매주일 8:30am부터
장소: 아래성당 고해소, 대상: 4/30 세례성사 받은분들
* 첫 고해는 세례후 교회의 깊은 관심속에 신앙생활을 잘 할 수 있도록 연결하는 전례입니다. 교우분들의 기도 부탁드립니다.

▶2024년 부활절 세례, 예비신자 교리반 모집

교리첫만남: 2023년 10/1(주일), 교육관 3A
세례일: 2024년 3/30(토) 부활성야
일시: 매주일 오전 11시. 문의: 김효주 수녀 347.834.5784

〈성모의 밤 선교봉헌카드 내용 中 〉
"저는 제 주변에 **가톨릭에 입교를 권할 분**을 관심있게 보며 그분이 하느님의 은총으로 교회에 올 수 있도록 열심히 기도하며 돕겠습니다."
"또한 저는 **쉬는 교우**들을 만날 때 마음속으로 기도하고 겸손한 말씨와 태도로 대하며 그분이 다시 교회로 돌아올 수 있도록 돕겠습니다."

▶하늘처럼 성가대 반주자 모집

피아노 전공하신 본인, 또는 주변의 지인중에 추천해주시기 부탁드립니다. 문의: 지휘자 카타리나 646-696-4680

▶파도바의 성 안토니오 축일 빵 나눔

미사후 문밖에서 성 안토니오 축일 빵을 나누어 드립니다. 나가시면서 받아가셔요~

▶2023 청년성서모임 봄학기 그룹원모집

대상: 가톨릭 세례받은 청년
모집과정: 창세기, 탈출기, 마르코, 요한
마감: 6/18(일) 문의: 201-912-7577

▶성경공부 일정

목요반	목 10am-11:20am	김효주 수녀
주일반	6/18(일) 휴강 father's day	

*바자회 경품 확인 및 수령안내

6월 18일(오늘)까지 수령하지 않는 상품은 무효처리 됩니다. (최정현, 차로사)

▶교우분들은 미사전 독서와 복음 읽기에 참여합시다

"교회 안에서 성경을 읽을 때, 하느님께서 당신 백성에게 직접 말씀하시고, 당신 말씀 안에 현존하시는 그리스도께서 복음을 전하십니다." (미사경본 총지침).

미사전 독서와 복음을 미리 읽고 미사에 참례하면 말씀의 식탁에 풍성하게 차려진 말씀의 음식을 더 맛있게 먹을 수 있을 것이고, 그 말씀은 우리의 삶을 풍요롭게 하는 살과 피가 됩니다.

▶전례봉사자

주일	해설	1독서	2독서	보편지향	성찬봉사	복사
6/18	이지훈 아녜스	송명근 대건안드레아	김애희 테클라	김애희 테클라	민덕미 안젤라	양지수글라라 이유채아멜리아
6/25	김진수 대건안드레아	백승민 안드레아	조소연 마르티나	조소연 마르티나	김영숙 커터라너	최예준사도요한 양지수글라라

한인공동체 온라인 서비스 안내

1. 미국 본당 홈페이지를 통해 제공합니다. 구글에서 "맨하탄 성 프란치스코 한인성당"을 검색하세요.

stfrancisnyc.org › korean-ministry ▾ Translate this page

Korean Ministry - Saint Francis of Assisi

클릭하면 한인공동체로 바로 연결됩니다.

공지사항 기부 주보

투병 중이신 분들 위해 기도합니다.

"가장 작은 이들 가운데 한 사람에게 해 준 것이 바로 나에게 해 준 것이다." Mt 25,4

김옥지아가다 이경희미카엘라 김동희헬레나 정창동폴리나 지군자스테파니 진정은마리아 이경봉요셉그레고리오 이남석베드로 박재호베네딕트

더큰집
TEL. 212-564-8238

HANBIT TOUR, INC.
한빛여행사
Mary Lee
1270 Broadway #303 (32 St.- 33 St.) New York, NY 10001
Tel : 347-840-2112 Fax : 212-631-8070 hanbittour@gmail.com

백승민
이민법 변호사
IMMIGRATION ATTORNEY
TEL. (551) 335-8868
EMAIL. EMIN@BAIKLAW.COM

CHA
PHYSICAL THERAPY
차 물리치료 | 침치료
16 W 32nd St. #1007, New York, NY 10001
212-643-9326

마리아 투어
Maria Tour USA
성지순례
박 아그네스
TEL. 212-594-7773, 646-808-7322

Hair City Elegance
교우분 환영합니다.
45-38 Bell Blvd. Bayside, NY 11361
데레사 718-423-4940

Nest Seekers
INTERNATIONAL
부동산
크리샤 박 (917) 370-0394
krishap@nestseekers.com

이민전문 (아오스딩)
백이백 변호사
201-224-3400
718-445-0345
Paicklaw@gmail.com

120 W 58th St. Manhattan, NY 10019
120 WEST 58 WINE & LIQUOR
린다김 데레사
212-265-0333 (FREE DELIVERY)
MON-SAT:10AM-10PM / SUN:12PM-9PM

WONJO
New Wonjo
212-695-5815