나누는 공동체, 더불어 사는 공동체

맨하탄 성 프란치스코 한인천주교회

ST. FRANCIS OF ASSISI CHURCH KOREAN COMMUNITY

Address: 135 West 31st Street, New York, NY10001
Phone : 646. 832. 7397
212. 736. 8500 (EXT 355, 384)
Website : https://stfrancisnyc.org/
Email: seoulosb@gmail.com

주임신부 : Brian J. Jordan, OFM
지도신부 : 이웅희 루카 (작은형제회 :프란치스코회) luke0829ofm@gmail.com
전교수녀 : 안 마리루시 (톳찡포교베네딕도회서울수녀원) seoulosb@gmail.com
사목회장 : 장철순 스테파노 646. 322. 2139 stfrancis.cj@gmail.com

제1독서 | 사도 2,14.22ㄴ-33

화답송 | 시편 16(15),1-2ㄱ과 5.7-8.9-10.11(◎ 11ㄱ 참조)

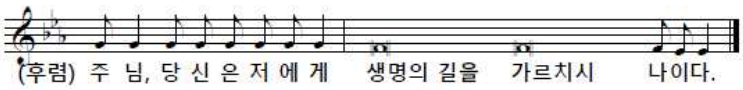

○ 하느님, 저를 지켜 주소서. 당신께 피신하나이다. 주님께 아뢰나이다. "당신은 저의 주님." 주님은 제 몫의 유산, 저의 잔. 당신이 제 운명의 제비를 쥐고 계시나이다. ◎
○ 저를 타이르시는 주님 찬미하오니, 한밤에도 제 양심이 저를 깨우나이다. 언제나 제가 주님을 모시어, 당신이 제 오른쪽에 계시니 저는 흔들리지 않으리이다. ◎

제2독서 | 1베드 1,17-21

복음환호송
◎ 알렐루야. ○ 주 예수님, 저희에게 성경을 풀이해 주소서. 저희에게 말씀하실 때 저희 마음이 타오르게 하소서. ◎ 알렐루야.

복음 | 요한 24,13-35

영성체송 | 빵을 나눌 때, 제자들은 주 예수님을 알아보았네. 알렐루야.

성가 | 입당 132 예물준비 215(216)
영성체 166(154) 파견 135

신앙고백: 사도신경

† 전능하신 천주 성부

◎ 천지의 창조주를 저는 믿나이다.

그 외아들 우리 주 예수 그리스도님
(밑줄 부분에서 고개를 숙인다.)
성령으로 인하여 동정 마리아께 잉태되어 나시고
본시오 빌라도 통치 아래서 고난을 받으시고
십자가에 못박혀 돌아가시고 묻히셨으며
저승에 가시어 사흗날에 죽은 이들 가운데서 부활하시고
하늘에 올라 전능하신 천주 성부 오른편에 앉으시며
그리로부터 산 이와 죽은 이를 심판하러 오시리라 믿나이다.
성령을 믿으며
거룩하고 보편된 교회와 모든 성인의 통공을 믿으며
죄의 용서와 육신의 부활을 믿으며
영원한 삶을 믿나이다. 아멘.

미사 봉헌

연미사 지향

- 김예경 안젤라
- 김춘운

생미사 지향

- 김진섭 야고보 축일, 홍현표 클레토 축일
- 유기호, 진문자 영육 건강
- Fr.김성인 와 한인공동체
- 손영소 스테파노, 황선 데이브 생일
- 이소영 아가다, 이진숙 글라라 건강회복을 위하여
- 김도영 멜라니아 빠른 쾌유를 위하여
- 금상연, 정명선 스텔라
- 유경자 데레사 빠른 쾌유를 위해
- 세계 평화를 위하여
- 김지영 마리로사 영육건강을 위하여

오늘의 말씀

""길에서 우리에게 말씀하실 때나
성경을 풀이해 주실 때
속에서 우리 마음이 타오르지 않았던가!""(요한 20,19)

날짜	해설	1독서	2독서	보편지향	성체 분배	복사
4월 19일	김유화	강호영	민덕미	민덕미	이영혜 이기원 진서윤	허우현 김수현
4월 26일	박성현	정은철	이경자	이경자	유정옥 백이백 이정현	허우현 최예준

미사, 성사, 교리 안내		
주일 미사	오전 09:15 대성전	
청년 미사	매달 둘째 토요일 오후 4:00 소성전	
고해 성사	08:30-08:50 아래 성당 고해소	
혼인 성사	면담 후 결정	*신청:Sr.마리루시
유아 세례	면담 후 결정	*신청:Sr.마리루시
봉 성 체	매월 1번째 목요일	*신청:Sr.마리루시
예비신자 교리	일반인을 위한 교리	*신청:Sr.마리루시
견진 교리	방문교리(환자/어르신)	*신청:Sr.마리루시

주일 미사 후 친교 모임

산 다미아노 홀/ 성당 밖 좌측 20m

오랜만에 성당에 나오신 분, 새로 전입오신 분, 처음 뵙는 분들께 먼저 다가가 따뜻한 인사를 나눕시다.

재속프란치스코회 뉴욕 한국순교자형제회

(Monthly Meeting: Secular Franciscan Order of New York Korean Martyrs Fraternity)

일시: 매월 첫째 주일 12:00-5:00 PM.
장소: 아랫성당(Church of St. Francis of Assisi)
대상자: 지원자/ 입회자/ 유기서약자/ 종신서약자
문의: 718-344-9790 정기열 프란치스코

미동북부 여성 제41차 꾸르실료
한미영 안나, 민재인 데레사 꾸르실리스따
축하합니다!

성가정회 수제 티라미수 판매

일시: 오늘, 오전 10시 30분 (주일미사 직후)
장소: 산 다미아노 홀
품목: 정성껏 준비한 수제 Tiramisu
가격: 한 개당 $8 (Cash/Venmo only, cash preferred)

제2차 54일 묵주기도 모임

2026년 '영성의 해'를 맞아 일상기도의 심화를 지향하며 '54일 묵주기도' 제 2차 모임을 시작합니다.
시작모임: 오늘, 1:00PM(준비물: 묵주, 필기도구)
장소: 프란시스룸

4월 성령기도회 찬양미사

일시: 4월 21일(화) 6:00PM,
장소: 산 다미아노홀
문의: 917-929-4242(성령기도회장 민재인 데레사)

유아용품 플리마켓(주관: 학부모회)

학부모회에서 양육에 필요한 유아용품의 나눔과 재사용을 위한 플리마켓을 개최합니다. 작아진 **의류**, 깨끗히 사용한 **장난감**, **책**, 각종 **육아용품** 등 아이들에게 필요한 다양한 물품이 준비됩니다. 많은 관심 부탁드립니다.
일시: 4월 26일 (주일) 미사 직후
장소: 산 다미아노 홀

2026 청년회 펀드레이징

청년회에서 직접 제작한 성당 로고 자수가 새겨진 타월 세트를 판매합니다. 판매 수익금은 청년회의 시선으로 주변의 도움이 필요한 이웃들을 돕고, 청년회 운영 기금 및 공동체 교무금으로 사용될 예정입니다. 신자분들의 많은 관심 부탁드립니다.
일시/장소: 4월 26일(주일) 미사 직후, 산 다미아노 홀
품목: 성당 로고 자수 타월 세트
가격: 1 세트 (4개) 당 $35

2026년 '성모의 밤' 행사

전공동체 행사이오니 교우분들의 많은 참여부탁드립니다.
일시: 5월 9일(토), 5:30PM
장소: 대성전(준비물: 필기구, 묵주)

2026년 상반기 영성특강 일정

5/17(주일) 특강 (11:00AM-12:30PM)	Fr. 이용호 프란치스코 OFM (작은형제회 한국관구)

2026년 제82차 미동북부 ME 부부주말

일시: 2026년 5월 15일 오후 7시 - 17일 오후 5시
장소: 뉴튼 수도원 (St. Paul's Abbey)
289 US 206. Newton, NJ 07860
문의 및 신청: 646-322-3484
장철순 스테파노 & 장혜윤 크리스티나
Chriskim04@gmail.com
Cheolsoon@gmail.com

2026년 청년회 하이킹 & 성지순례

청년회에서 청년들의 신앙심 고취 및 공동체 유대감 강화를 목적으로 하이킹 & 성지순례 행사를 진행하오니 많은 관심과 기도 부탁드립니다.
주제: "너희가 나를 부르며 다가와 나에게 기도하면 너희 기도를 들어 주겠다." (예레미야서 29,12)
일시: 5/22 - 5/24 (2박3일)
장소: Mount Minsi, Blue Army Shrine
참가비: $230 **접수마감:** 5월 10일까지
문의사항: 929-660-4456(청년분과장 진현종 빈첸시오)

한인공동체 온라인 서비스 안내

1. 미국 본당 홈페이지를 통해 제공합니다.
   구글에서 "맨하탄 성 프란치스코 한인성당"을 검색하세요.

stfrancisnyc.org › korean-ministry ▾ Translate this page

Korean Ministry - Saint Francis of Assisi

클릭하면 한인공동체로 바로 연결됩니다.

주보 기부

❁ 신앙의 선조들을 찾아서

124위 복자 : 복자 유문석 요한(1784-1801)

유문석 요한은 1784년 전라도 전주의 초남이에서 태어났다. 아버지 유항검 아우구스티노의 믿음 덕분에 그의 집은 전라도 신앙 공동체의 중심지가 되었으며, 유문석 요한과 그의 형 유중철 요한은 신앙 안에서 자라날 수 있었다. 1801년 박해 때, 초남이 마을에서는 유항검 아우구스티노가 가장 먼저 체포되었다. 이어 유중철 요한과 친척들이 전주 옥에 갇혔지만, 유문석 요한은 체포되지 않았으므로 여름 내내 전주 옥을 오가며 형에게 음식을 전해 줄 수 있었다. 그러나 그해 9월에는 유 요한도 남은 가족들과 함께 체포되어 함께 순교를 약속했다. 형수 이순이 루갈다의 옥중 편지에는 이런 기록이 남아 있다. "우리 다섯 사람은 모두 이구동성으로 천주를 위해 순교하자고 언약하고, 철석같이 굳은 결심을 했습니다. 이렇게 서로 마음을 터놓고 이야기를 한 결과, 우리의 뜻이 같다는 것을 알게 되었으므로 ..... 자연히 온갖 후회와 근심 걱정이 사라졌습니다. 날이 갈수록 천주의 은혜와 은총은 쌓이고, 우리 마음에는 신락(神樂)이 더해지며, 아무 걱정도 남아 있는 것 같지 않았습니다." 유문석 요한은 1801년 11월 14일에 형 유중철과 함께 교수형을 받았으니, 당시 그의 나이는 17세였다.

성화_김형주 作, 「복자 윤지충 바오로와 동료 순교자 123위, 하느님의 종 가경자 최양업 토마스 신부」

ⓒ 한국천주교중앙협의회, 2026

*출처: <의정부주보>, No. 1178, 가해, 2026. 04. 19

투병 중이신 분들을 위해 기도합니다

"가장 작은 이들 가운데 한 사람에게 해 준 것이 바로 나에게 해 준 것이다." (Mt 25,4)

김택영알버트 이옥기수산나 이남석베드로 김옥지아가다
이경희미카엘라 김동희헬레나 지군자스테파니
진정은마리아 박재호베네딕트 이경봉요셉그레고리오
홍순완비오 노혜영리오바 이병국요한

옥토 한중식 전문점
(646) 833-7864
1 E 33St. NY,NY10016
(33가, 5애비뉴-매디슨 사이)
www.octo.nyc
OCTO

WONJO
K BBQ since 1993
(212) 695-5815
23 W32St.NY,NY10001
www.newwonjo.com

UDON Lab
Udon & Izakaya
(646) 838-5338
43W 32nd St. New York, NY 10001
www.udonlab.com @udonlab_nyc

더큰집
The Kunjip
(212) 564-8238
32 W 32St. NY,NY10001
www.kunjip.nyc

Kim & Bob Shop
김밥, 비빔밥, 떡볶이 & More
배달 및 포장 전문, 케이터링 주문 환영
(929) 797-1212
826 9th Ave, New York, NY 10019
Between 54 & 55th Street
www.kimandbobshop.com

120 W 58th St. Manhattan, NY 10019
120 WEST 58 WINE & LIQUOR
린다김 데레사
212-265-0333 (FREE DELIVERY)
MON-SAT:10AM-10PM / SUN:12PM-9PM

마리아 투어
Maria Tour USA
성지순례
박 아그네스
TEL. 212-594-7773, 646-808-7322

이민/부동산 (아오스딩)
백이백 변호사
201-224-3400
718-445-0345
Paicklaw@gmail.com

CARGOZONE LOGISTICS INC
양서윤 플로라 | Flora Yang
marketing@czlusa.com
657-337-5130

Nest Seekers INTERNATIONAL
부동산
크리샤 박 (917) 370-0394
krishap@nestseekers.com

Clear Laser CITY CLINIC
얼굴 리프팅 / 색소·미백·레이저
보톡스 / 필러 / 여드름 흉터
Tel 212-697-1802 Text 917-670-7801
501 5th Ave #1601, NY, NY 10017

HAPPY HOME CARE
이지원 라파엘라
Registered Nurse
(347) 927-5635
happyhomecare.rn@gmail.com
1:1 맞춤 방문 간호
(투약·검진·돌봄)

MIDTOWN SMILE DENTAL
hello@midtownsmiledental.com
임지수 마리아
(212) 532-8666
36 E 36th St. Suite 1K
(36가, 매디슨-파크 사이)

Colleen Insook Lee,M.D.
이인숙 내과
Tel: (212) 714-1170
Fax: (212) 290-9061
drleesmedical.mht@gmail.com(Bet. 32 & 33 St.)
1270 Broadway, #405 New York, NY 10001

생명의 말씀

우리 마음이 타오르게 하소서

방교원 도미니코 사비오 신부 | 예수고난회

오늘 복음에 나오는 '엠마오로 가는 두 제자 이야기'(루카 24,13-35)를 들을 때마다 마음에 떠오르는 일이 있습니다. 20년도 더 된 일입니다. 우리 수도회 수련자 두 명과 함께 일주일 동안 도보 순례를 한 적이 있었습니다. 아침 일찍 출발했지만 목적지 가까이에 이르렀을 때, 이미 날이 어두워지고 있었습니다. 종일 걸어 지친 몸이었지만, 조금만 더 가면 쉴 수 있다는 생각에 발걸음은 한결 가벼웠습니다. 우리는 "서산에 노을이 고우나 누리는 어둠에 잠겼사오니"로 시작하는 성가 <엠마우스>를 부르며 걸었습니다. 도보 순례 중에서 가장 아름다운 순간이었습니다.

사람들은 '엠마오로 가는 두 제자' 이야기가 성경에서 가장 아름다운 장면 가운데 하나라고 합니다. 우리가 살면서 경험하는 기쁨과 희망, 슬픔과 고뇌가 그대로 담겨 있기 때문입니다. 이런 우리 삶을 하느님께 올려드리는 미사의 핵심, 말씀과 성찬의 전례가 드러나 있기 때문입니다.

복음에 나오는 두 제자는 기대와 설렘 속에서 예루살렘으로 올라갔을 겁니다. 그들이 그곳에서 본 것은 자신들의 희망이었던 바로 그분이 십자가에서 죽는 모습이었습니다. 두 제자는 풀리지 않는 의문과 의구심을 가지고 그들이 떠나왔던 곳으로 되돌아가고 있었습니다. 그런데 이런 제자들 사이에 어떤 사람이 들어와 그들의 이야기에 귀를 기울이고 그들이 겪었던 일을 하느님의 말씀으로 풀이해 주셨다는 겁니다. 그들이 얼마나 놀랐겠습니까. 낯설지만 경이로운 체험이었고 신비스러운 만남이었을 것입니다.

제자들은 집으로 낯선 그 사람을 초대합니다. 제자들과 함께 식탁에 앉은 그 사람은 집주인처럼 행동합니다. 제자들에게 빵을 들고 축복하시고 떼어 그들에게 나누어 줍니다. 순간, 그들의 눈이 열리고 그분이 바로 며칠 전 십자가에서 죽었던 주님이었음을 알아차리게 됩니다.

이런 일들이 어떻게 가능했을까. 이에 대해 복음서는 침묵하고 있습니다. 다만 그들이 죽음에서 부활하신 그분과 함께 식탁에 있었고, 그 시간을 통해 자신들이 하느님을 새롭게 알게 되었고 믿게 되었으며, 그들의 삶이 바뀌었다는 이야기만 전해주고 있습니다. 인간과 하느님의 만남, 비참한 인간이 그리스도 하느님과 하나 되는 그 신비를 어찌 말과 글로 다 표현할 수 있었겠습니까.

스쳐 지나가더라도 하느님을 언뜻 본 사람, 부활하시어 빛과 영광 속에 계신 주님을 본 사람은 행동합니다. 엠마오의 제자가 가던 길을 바꾸어, 그들이 보고 들었던 것을 고백하고 증거하기 위해 예루살렘으로 갔듯이 말입니다. 두 제자의 이야기는 2000년 전의 사건이 아닙니다. 주님과 우리 사이에서 일어났던 이야기이고, 앞으로도 계속해서 일어나야 할 이야기입니다. 부활하신 주님께서 우리의 몸과 마음, 영혼이 타오르게 해 주시기를 청합니다.

그림 해설

현존의 좌표 | 썰어 둔 김밥의 단면처럼, 내 정주의 좌표에는 방황의 발자취가 그득합니다. 돌고 돌아 다시 떠나왔던 그 자리, 기어이 찾아오신 주님께 내밀 것이라곤 고작 이런 것이 전부인데, 이 부끄러운 것들로도 희망을 지어내시니, 그저 놀랍고 감사할 따름입니다.

글 · 그림 하삼두 스테파노 | 작가

* 출처: <서울주보>, 제2609호, 2026년 4월 19일(가해)